

NOS ACTIVITES

La Communion a constitué un groupe de prière à Paris qui se réunit généralement deux fois par mois, le premier et troisième mercredi de chaque mois de 18h à 20h. Chapelle Marie Mère de Dieu 14 rue de Calais 75009 Paris (métro Blanche ou place Clichy)

La Communion organise régulièrement des pèlerinages en France et à l'étranger vers les grands lieux de la dévotion de l'Eglise.

La Communion se veut propagatrice de la Consécration à Jésus par Marie et de la récitation du Rosaire.

La Communion, se fait l'écho de la parole testamentaire de Jésus sur la Croix "Femme, voici ton Fils ; Fils, voici ta Mère", et propose une démarche d'intronisation de Marie dans les foyers. Cette célébration domestique permet, en installant l'icône de Marie Porte du Ciel chez soi, de placer son foyer sous la protection de la Mère de Dieu.

La Communion propose une neuvaine à Marie Porte du Ciel, ainsi que différentes prières spécifiques afin de favoriser une union spirituelle entre ses membres.

La Communion organise également en lien avec des paroisses des nuits et après-midi de prière.



RENSEIGNEMENTS

**Communion
Marie Porte du Ciel**
7 allée Huguette
93320 Les Pavillons-sous-Bois

Tél : 01 48 48 95 95

E mail : contact@marieporteduciel.fr

Pour adhérer à la
Communion Marie Porte du Ciel
et recevoir notre bulletin de liaison
trimestriel **L'ESPERANCE**,
la cotisation annuelle est de :

25 € membre adhérent

50 € membre bienfaiteur

Pour aider la Communion par vos dons

IBAN : FR49 2004 1010 1240 5033 2A03 341

BIC : PSSTFRPPSS

DOMICILIATION :

La Banque Postale Centre Financier
45900 La Source Cedex 9

Ou envoyer vos chèques
à l'adresse ci-dessus.

Visitez notre site internet : www.marieporteduciel.fr

Communion Marie Porte du Ciel



*La prière pour
l'Espérance Chrétienne*

UN CHEMIN DE SAINTETE

Toute personne désirant faire de la Communion Marie Porte du Ciel sa famille spirituelle est invitée à prononcer une Consécration à Jésus par Marie, précédée d'un temps de discernement s'achevant par une retraite spécifique à la Communion.

Le membre consacré prend Marie comme Mère et protectrice de sa Vie et se fait intercesseur pour l'Espérance au travers du mystère de la Croix Glorieuse.

Le membre consacré est invité à vivre une réelle union spirituelle avec tous les autres membres et se fait apôtre des activités de la Communion.

Le membre consacré est alors invité :

- ◆ Chaque jour à remettre sa journée sous la protection de la Vierge Marie par une prière d'offrande propre à la Communion, et par la récitation de l'Angélus,
- ◆ A prier chaque lundi pour les âmes du Purgatoire,
- ◆ A faire mémoire chaque semaine du Triduum Pascal (le jeudi par une attention à l'Eucharistie, le vendredi par une attention à la Croix, le samedi par une union avec la Vierge Marie dans l'attente de la Résurrection).

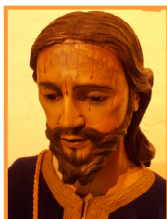

Le membre consacré est invité au cours de l'année à participer aux "temps forts" de la Communion, en particulier à une semaine de retraite.

IDENTITE

La Communion Marie Porte du Ciel est une association de fidèles laïcs dont le but est la prière pour l'Espérance Chrétienne par l'intercession de la Vierge Marie, contemplée debout au pied de la Croix.

LA MISSION

Notre mission est vécue particulièrement sous quatre aspects :



- ◆ la méditation de la Croix Glorieuse comme chemin pascal pour entrer dans l'Espérance,
- ◆ l'Eucharistie comme le lieu où se construit l'Eglise de l'Espérance,
- ◆ la prière pour les âmes du Purgatoire,
- ◆ La prière pour l'unité des Chrétiens.

Dans cette perspective, la Communion Marie Porte du Ciel se sent appelée à aider tout homme à prendre conscience que la vie, est un chemin vers le Père.

NOS PROTECTEURS

La Communion Marie Porte du Ciel a comme principaux saints protecteurs :

- ◆ Saint Joseph
- ◆ Saint Jean
- ◆ Sainte Marie Madeleine
- ◆ Saint Gabriel de l'Addolorata

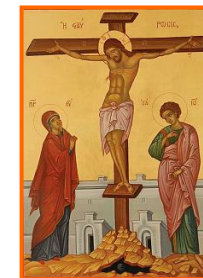

MODELE DE VIE

Les membres de la Communion Marie Porte du Ciel prennent pour modèle de vie les principes des premières communautés chrétiennes (Ac 2, 42) :

- ◆ La "fraction du pain" vécue dans la communion et l'adoration eucharistique régulières,
- ◆ La Parole de Dieu méditée dans la fidélité à l'enseignement de l'Eglise,
- ◆ La prière journalière particulièrement par l'intercession pour l'Espérance,
- ◆ La communion fraternelle en étant témoin d'espérance avec toute personne rencontrée.

Comme les premières communautés chrétiennes se sont laissées éduquer par la Vierge Marie, les membres de la Communion prennent Marie pour mère et protectrice.

Ils aiment l'honorer sous le vocable de Marie Porte du Ciel.

